

PROGRAMA DE EDUCACIÓN AMBIENTAL



PARQUE NATURAL DE LA MARJAL DE PEGO OLIVA



GENERALITAT
VALENCIANA

TOTS
A UNA
veu

parc natural
de la marjal
de pego-oliva



ÍNDICE

¿EDUCACIÓN AMBIENTAL? ¿DÓNDE?	02
¿POR QUÉ HACEMOS LO QUE HACEMOS?	03
¿QUÉ OPCIONES TENGO?	04
PROYECTO "CONOCE LA MARJAL"	05
PROYECTO "EMBAJADORES DE LA MARJA-MAMA"	9
PROYECTO "LA MARJAL ME INSPIRA"	12

¿EDUCACIÓN AMBIENTAL? ¿DÓNDE?

¡Pues dónde va a ser! En el **PARQUE NATURAL DEL MARJAL DE PEGO OLIVA** que pertenece a la Red de Espacios Naturales Protegidos de la Comunidad Valenciana representando a las zonas húmedas. Es un área natural de especial protección por la multitud de valores naturales y culturales que alberga.



El Marjal destaca por la calidad de sus aguas y por su biodiversidad.

Queremos dar a conocer tanto a la población en general y especialmente a la población local los valores y recursos que han llevado a declarar este espacio natural protegido, para mejorar el conocimiento y conseguir un mayor sentimiento de pertenencia con el espacio natural.



A través de la participación de la población en en diversos **PROYECTOS Y ACCIONES DE CONSERVACIÓN** del Parque Natural y empleando la **EDUCACIÓN** e **INTERPRETACIÓN AMBIENTAL** como herramienta principal, se considera la base para que las futuras generaciones conozcan y aprendan a conservar el patrimonio natural del territorio donde habitan.



¿POR QUÉ HACEMOS LO QUE HACEMOS?

LA PRINCIPAL FINALIDAD DEL PROGRAMA ES FOMENTAR EL CONOCIMIENTO E IMPLICACIÓN EN LA CONSERVACIÓN DE LOS RECURSOS NATURALES DEL PARQUE NATURAL DE LA MARJAL DE PEGO OLIVA EN LA POBLACIÓN, PREFERENTEMENTE DE LA POBLACIÓN LOCAL Y DE LOS MUNICIPIOS CERCANOS AL PARQUE.

DENTRO DEL PROGRAMA DE EDUCACIÓN AMBIENTAL SE DESARROLLAN DIFERENTES PROYECTOS Y CADA UNO DE ELLOS CONTARÁ CON OBJETIVOS ESPECÍFICOS.

...PERO EN RESUMEN LO QUE QUEREMOS
LOGRAR ES...



CONOCER Y AMAR PARA CONSERVAR

¿Y QUÉ OPCIONES TENGO?



NUESTROS PROYECTOS:

PROYECTO "CONOCE LA MARJAL"

Nuestro proyecto de siempre sobre visitas guiadas para conocer el Parque Natural. De especial interés para aquellos centros o entidades que no se encuentren en las proximidades del Parque Natural y que tengan unas ganas locas de conocerlo y de pasar un día inmerso en la naturaleza.

PROYECTO "EMBAJADORES DE LA MARJA-MAMA"

Ponemos en marcha este proyecto que permite a diferentes entidades, centros educativos, etc. colaborar y poner su granito de arena en la conservación de este maravilloso espacio natural y darlo a conocer por todo el mundo. Para ellos hemos creado la figura "Embajadores de la Marja-Mama". Este proyecto requiere de una mayor implicación por parte de los participantes por lo que está enfocado a centros que se encuentren en el área de influencia del Parque Natural.

PROYECTO "LA MARJAL ME INSPIRA"

Y esta es la opción que se puede contemplar si algún centro tiene una idea particular en mente. Personalizar el proyecto favorece la creación de esa conexión emocional que tanto buscamos. Por ello pensamos que hacer el proyecto "más vuestro" es un aspecto fundamental si buscamos una mayor vinculación y compromiso por parte de los participantes.



PROYECTO "CONOCE LA MARJAL"

PRESENTACIÓN

Es curioso el gran desconocimiento que tenemos muchas veces de nuestro territorio. A veces viajamos lejos para descubrir paisajes de ensueño y no somos conscientes de las joyas naturales que tenemos en nuestra Comunitat Valenciana.

Por eso existe este proyecto, para dar a conocer aunque sea ligeramente en una visita de un día este maravilloso espacio natural protegido y disfrutar de todo aquello que la naturaleza nos regala.

OBJETIVOS

- Ofrecer la posibilidad del disfrute y conocimiento de los valores naturales y culturales de la Red de Espacios Naturales Protegidos de la CV.
- Fomentar la experiencia directa de los participantes con los paisajes y lugares singulares más importantes de su territorio más próximo.
- Aprender lo que nos aporta la Marjal: Servicios y Bienes Ecosistémicos.
- Adquirir el concepto de Proteger y la figura de Parque Natural.
- Entender la Biodiversidad, comprender su importancia y fomentar su conservación.
- Conocer los ecosistemas de humedales costeros y las conexiones con otros ecosistemas.
- Conocer las características de la flora y la fauna del Parque Natural.
- Conocer la problemática e impactos actuales que sufre el espacio natural protegido.
- Conocer y valorar los usos y tradiciones de la Marjal.
- Fomentar el trabajo en equipo.
- Adquirir los conceptos de Cambio Climático y Biodiversidad.
- Interpretar la problemática ambiental a nivel global.

LUGAR DE LA VISITA: PARKING MUNTANYETA VERDA



NÚMERO DE PARTICIPANTES: MÁXIMO 25 POR EDUCADOR/A

FORMULARIO DE SOLICITUD



PERIODO Y HORARIO DE LA ACTIVIDAD: DE SEPTIEMBRE A JUNIO. MARTES Y JUEVES ENTRE LAS 09:00H Y LAS 14:00H.*

*CABE LA POSIBILIDAD DE REALIZARLO EN OTRAS FECHAS SIEMPRE QUE HAYA DISPONIBILIDAD POR PARTE DEL EQUIPO DE EDUCADORES

DESCRIPCIÓN DE LA VISITA:

Itinerario:

Realizaremos una suave ascensión a la “Muntanyeta Verda” y gracias a la vista panorámica que desde ella tenemos hablaremos de la extensión y límites del Parque Natural e interpretaremos el paisaje, identificando los distintos accidentes geográficos, los ríos Bullent y Salinar, etc. Destacaremos desde la importancia del agua en la Marjal y su funcionamiento hidrológico hasta recordar algunas anécdotas de su historia o identificar los ruidos de nuestro entorno y reconocer algunas plantas por su olor pasando por el importantísimo cultivo del arroz en esta zona húmeda.

A continuación volveremos al punto de partida y realizaremos un recorrido circular por la base de la Muntanyeta siguiendo el curso del río Salinar hasta su desembocadura en el Bullent. Continuaremos de esta manera descubriendo la Marjal, estando en contacto en todo momento con su elemento característico, el Agua, conociendo además la flora y la fauna que está presente, las surgencias de agua conocidas como “ullals” o los distintos ecosistemas, todo ello mientras andamos a través del carrizal gracias a unas pasarelas.

El recorrido es circular, con una distancia de unos 3 km y exceptuando la ascensión a la Muntanyeta Verda es totalmente llano.

Otras Actividades:

Charlas*, talleres, gymkhanas ambientales...

*Charla previa

El Parque Natural ofrece la posibilidad de que, previamente a la visita guiada, personal del Equipo Técnico se desplace al centro/sede entidad para dar una charla sobre este Espacio Natural Protegido. Dicha charla tiene una duración aproximada de 40 minutos y complementa la posterior salida al campo.

Para su realización el centro debe contar con un ordenador equipado con PowerPoint además de un proyector y equipo de audio. Esta charla se ofrece a los centros de los municipios del área de influencia del Parque Natural, y está sujeta a la disponibilidad del personal del mismo.



TEMÁTICAS

En todas las visitas los Educadores Ambientales hacen una introducción del Parque Natural en la cual presentan sus principales valores naturales y culturales, hablan de sus principales amenazas y de las recomendaciones o buenas prácticas que hay que llevar a cabo cuando se visita un espacio natural.



El equipo de Educación Ambiental está desarrollando una serie de Unidades Didácticas para trabajar ciertos aspectos del marjal de Pego Oliva en mayor profundidad. Sin embargo, sabemos que en muchas ocasiones, los centros tienen interés en trabajar un tema en particular, así que contacta con nosotros, hablamos, valoramos nuestros recursos y vemos cómo podemos abordarlo juntos.

OBSERVACIONES Y RECOMENDACIONES PARA LA VISITA

Grupos con movilidad reducida: existe la posibilidad de adaptar tanto los contenidos como la duración y el recorrido de esta actividad a las características y necesidades del grupo, aspectos que serán tratados en el momento de concertar la visita guiada.

Para disfrutar de nuestra visita al Parque Natural deberíamos llevar:

- Ropa cómoda y calzado apropiado: botas de montaña o zapatillas de deporte (con la suela gruesa y que sujete bien los tobillos)
 - Protector solar y gorra
 - Cantimplora (imp: abundante agua en los meses de calor)
 - Almuerzo y/o comida
 - Se recomiendan traer prismáticos, cámara de fotos y repelente de insectos.
- No se permitirá el uso de teléfono móvil, MP3 o similar, video-consola portátil, etc.

Información de interés:

El Parque no dispone de lavabos públicos. Se recomienda avisar al grupo para que lleguen preparados.

En el Parque no hay contenedores ni papeleras, por lo que los residuos generados no deben ser liberados en el Parque, deben ser devueltos a la zona urbana y en sus respectivos contenedores. Además contamos con la campaña **CERO RESIDUOS EN LA MARJAL** donde promovemos la reducción de residuos en los almuerzos.

"CAMPANYA PER A REDUIR ELS RESIDUS EN ELS ESMORZARS"
"CAMPAÑA PARA REDUCIR LOS RESIDUOS EN LOS ALMUERZOS"

5 COSES QUE POTS FER QUAN VISITES EL PARC NATURAL DE LA MARJAL DE PEGO-OLIVA
5 COSAS QUE PUEDES HACER CUANDO VISITES EL PARQUE NATURAL DE LA MARJAL DE PEGO-OLIVA:

- TRIA UNA BOTELLA O CANTIMPLORA REUTILITZABLE.**
ESCOGE UNA BOTELLA O CANTIMPLORA REUTILIZABLE.
- PER A EMBOLICAR L'ESMORZAR POTS UTILITZAR LA CARMANYOLA REUTILITZABLE O ELS PORTA ENTREPANS ECOLÒGICS.**
PARA ENVOLVER EL ALMUERZO PUEDES UTILIZAR EL TUPPER REUTILIZABLE O LOS PORTABOCADILLOS ECOLÓGICOS.
- UNA BONA OPCIÓ PER A ESMORÇAR ÉS LA FRUITA DE TEMPORADA.**
UNA BUENA OPCIÓN PARA ALMUERZAR ES LA FRUTA DE TEMPORADA.
- SI ET SOBRA UNA MICA DE L'ESMORZAR POTS GUARDAR-LO PER A MÉS TARD.**
SI TE SOBRA ALGO DE ALMUERZO PUEDES GUÁRDALO PARA MÁS TARDE.
- EVITA ELS PRODUCTES DE Brioixeria industrial, SNACKS, SALATS, SUCS CONCENTRATS...A MÉS DE CONTINDRE SUCRES I GREIXOS GENEREN MASSA RESIDUS.**
EVITA LOS PRODUCTOS DE BOLLERÍA INDUSTRIAL, SNACKS, ZUMOS CONCENTRADOS...ADEMÁS DE LOS AZÚCARES Y GRASAS QUE CONTIENEN, GENERAN UN MONTÓN DE RESIDUOS.

Més informació a / Más información en:
parque_pegooliva.gva.es - 679 195 227

@GVAparcs
 GVAParcsNaturals
 parquesnaturales.gva.es

GENERALITAT VALENCIANA
 Parc natural de la marjal de pego-oliva

PASOS A SEGUIR

PROYECTO
"CONOCE LA
MARJAL"

1. CONTACTAMOS
PARQUE
NATURAL Y
CENTRO



2. CONCRETAMOS LAS
VISITAS Y DEFINIMOS
TEMÁTICA A TRATAR

3. BUSCAMOS
FECHAS EN EL
CALENDARIO



5. LOS EDUCADORES AMBIENTALES
VAN AL CENTRO Y/O ENVÍAN LA
DOCUMENTACIÓN PARA EL
TRABAJO PREVIO EN CLASE



4. EL CENTRO CUMPLIMENTA Y ENVÍA EL
FORMULARIO DE SOLICITUD DE VISITAS
PARA HACER EFECTIVA LA RESERVA



6. EL CENTRO VISITA
EL PARQUE



PASAMOS UN DÍA
GENIAL EN CONTACTO
CON LA NATURALEZA

7. TRABAJO POSTERIOR
EN CLASE



8. EVALUAMOS



PROYECTO "EMBAJADORES DE LA MARJA-MAMA"



PRESENTACIÓN

Un embajador es el máximo representante de un territorio. Conseguir el título de embajador es todo un reto. Pues requiere de un fuerte compromiso y un gran esfuerzo.

Pachamama es un concepto que procede de la lengua quechua. Pacha puede traducirse como "mundo" o "Tierra", mientras que mama equivale a "madre". Por eso suele explicarse que la Pachamama es, para ciertas etnias andinas, la Madre Tierra. Se entiende que la Pachamama protege a las personas y les permite vivir gracias a todo lo que le aporta: agua, alimentos, etc.

Nosotros hemos hecho un juego de palabras y hemos bautizado nuestro proyecto como Embajadores de la Marja-Mama porque a pequeña escala la Marjal nos aporta muchas de las cosas necesarias para vivir y los futuros embajadores tendrán la misión de conocerlas y contarlas al mundo.

OBJETIVOS

- Ofrecer la posibilidad del disfrute y conocimiento de los valores naturales y culturales de la Red de Espacios Naturales Protegidos de la CV.
- Fomentar la experiencia directa de los participantes con los paisajes y lugares singulares más importantes de su territorio más próximo.
- Aprender lo que nos aporta la Marjal: Servicios y Bienes Ecosistémicos.
- Adquirir el concepto de Proteger y la figura de Parque Natural.
- Entender la Biodiversidad, comprender su importancia y fomentar su conservación.
- Conocer la problemática actual e impactos del espacio natural protegido.
- Conocer y valorar las tradiciones respetuosas con la naturaleza.
- Implicar a los participantes en la protección y conservación del Parque Natural y ser partícipe de los proyectos de conservación que se desarrollan en el Parque Natural.
- Responsabilizarse del futuro cuidado y mantenimiento de su entorno natural
- Fomentar el trabajo en equipo.
- Adquirir los conceptos de Cambio Climático y Biodiversidad.
- Divulgar y comunicar los resultados obtenidos.

DESCRIPCIÓN

Este es un proyecto piloto en este Parque Natural, pero en otros espacios naturales protegidos de la Red de Parques Naturales de la Comunitat Valenciana llevan tiempo realizando proyectos similares con muy buenos resultados.

Nuestra intención es conseguir que los centros/entidades de la zona de influencia del Parque Natural se impliquen en mayor profundidad con el espacio protegido.

Al haber una mayor implicación el proyecto por ende se alarga más en el tiempo. No hay un tiempo definido, pues cada centro podrá involucrarse en la medida de sus posibilidades, pero la idea es trabajar en conjunto mínimo un trimestre al año.

Y esto...¿cómo lo haremos? Para dejarlo claro hemos dividido el proyecto en 3 fases:

FASE 1: FORMACIÓN

No podemos ser embajadores de un lugar que no conocemos. Por lo que el Equipo de Educadores ofrecerá varias jornadas formativas sobre el espacio natural protegido (por qué está protegido, qué se puede y no puede hacer en el parque, qué podemos hacer para conservarlo, qué especies podemos encontrar, etc).

FASE 2: ¡PASAMOS A LA ACCIÓN!

Si hay algo que pretende la Educación Ambiental es que se pase a la acción. Por lo que en esta fase llevaremos a cabo las acciones a las que se haya comprometido el centro.

FASE 3: LO CONTAMOS

Es muy importante contar aquellas buenas acciones que se van haciendo. Así que algo hecho con tanto cariño e ilusión tiene que ser contado al mundo...y que mejor que una vez recibido el título de Embajador de la Marja-Mama!!!



EN LA SIGUIENTE PÁGINA
DETALLAMOS EL PROCESO A SEGUIR



PASOS A SEGUIR

PROYECTO "EMBAJADORES DE LA MARJA-MAMA"

1. CONTACTAMOS PARQUE NATURAL Y CENTRO



2. NOS REUNIMOS



3. VALORAMOS NUESTROS RECURSOS Y ESTABLECEMOS NUESTROS OBJETIVOS



5. AGENDAMOS LAS ACTIVIDADES



4. PERSONALIZAMOS EL PROYECTO



7. OTORGAMOS EL TÍTULO: EMBAJADOR DE LA MARJA-MAMA



8. LO CONTAMOS AL MUNDO



6. PASAMOS A LA ACCIÓN



9. EVALUAMOS



10. LO CELEBRAMOS!!!



PROYECTO "LA MARJAL ME INSPIRA"

PRESENTACIÓN

Como se ha descrito en los apartados anteriores, el Parque Natural de la Marjal de Pego-Oliva ya cuenta con un Proyecto de Educación Ambiental establecido con el que cualquier centro puede trabajar.

Este proyecto es idéntico, salvo que es el Centro Educativo/Entidad el que pretende diseñar un Proyecto de Educación Ambiental en el que incluya el Marjal. A través del trabajo colaborativo se procura conseguir sinergias, compatibilidades y mejoras en la consecución de objetivos de los dos, Centro y Parque.

OBJETIVOS

- Ofrecer la posibilidad del disfrute y conocimiento de los valores naturales y culturales de la Red de Espacios Naturales Protegidos de la CV
- Fomentar la experiencia directa de los participantes con los paisajes y lugares singulares más importantes de su territorio más próximo

*El resto de objetivos se definirán y compatibilizarán (centro + parque).

DESCRIPCIÓN

En este sentido, aconsejamos personalizar el proyecto a través de las siguientes propuestas:

1 El proyecto puede estar abanderado por una especie emblemática de flora o fauna del Parque Natural de la Marjal de Pego Oliva o bien, poseer un eje vertebrador en el que apoyar su consecución como por ejemplo algún hecho histórico ocurrido, alguna tradición cultural del Parque Natural, etc.

2 Una buena manera de reconocer y valorar el trabajo realizado es mostrarlo al mundo. Además, exponer y contar lo aprendido puede ayudar a interiorizarlo, por lo que es importante la creación de un programa de comunicación que acompañe al proyecto. Es decir, desde un principio diseñar quién (alumnos, docentes...), cómo (presentaciones, exposiciones...), dónde (redes sociales, medios de comunicación...) etc...se contará "mi" proyecto.



PASOS A SEGUIR

PROYECTO
"LA MARJAL ME
INSPIRA"

1. ¡TENEMOS UNA
IDEA!



2. CONTACTAMOS PARQUE
NATURAL Y CENTRO



3. NOS REUNIMOS



5. DEFINIMOS EL
PROYECTO



4. VALORAMOS NUESTROS
RECURSOS Y ESTABLECEMOS
NUESTROS OBJETIVOS

7. PASAMOS A LA ACCIÓN!!!



6. AGENDAMOS
NUESTRAS
ACTIVIDADES



8. LO CONTAMOS
AL MUNDO

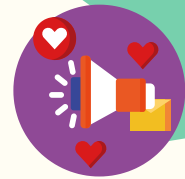

9. EVALUAMOS



10. LO CELEBRAMOS!!

¡CONTACTA CON NOSOTROS!
ESTAMOS DE LUNES A VIERNES DE 09:00H A 14:00H.



Redacci3n: Equipo T3cnico del Parque Natural del Marjal de Pego-Oliva

Generalitat Valenciana
Conselleria d'Agricultura, Desenvolupament Rural, Emerg3ncia Clim3tica i
Transici3 Ecol3gica
C/ Sant Eloi n3 8.
C.P.:03780, Pego. Alicante.
Telf.: 679195227
e-mail: parque_pegooliva@gva.es
[web: http://parquesnaturales.gva.es](http://parquesnaturales.gva.es)



**GENERALITAT
VALENCIANA**

**TOTS
A UNA
veu**

**parc natural
de la marjal
de pego-oliva**

